

26 de julio de 2023

Srta
Macarena Ripamonti Serrano
Alcaldesa
I. Municipalidad de Viña del Mar
Presente

Ref.: Circulación peatonal en muy mal estado en Calle Campaña 745, Forestal Bajo, Viña del Mar.

Adj.: Fotografías y casos

De nuestra consideración:

Por medio de la presente y con relación al tema de la referencia, solicitamos tomar las medidas por el incumplimiento de las normas de accesibilidad universal detectadas en **calle Campaña 745, Forestal bajo, Viña del Mar, inmediaciones del Hospital de Viña y zona de establecimiento educacional.**

Su carácter de espacio público y la importante necesidad de conexión a los servicios que se prestan en la cercanía, hacen relevante la necesidad de resolver a la brevedad el abandono de la calle, **necesaria y esencial para la circulación de los vecinos**, a través de una ruta accesible que facilite un desplazamiento seguro.

El lugar presenta barreras importantes para el desplazamiento de las personas con movilidad reducida, lo cual vulnera la normativa existente y los plazos de adecuación del espacio público.

Los adultos mayores y niños que circulan por el lugar enfrentan condiciones y riesgos alarmantes de accidentes o imposibilidad de salir de sus casas, incluso para casos de rescate de ambulancia u otros vehículos de emergencia siendo un lugar completamente inaccesible.

Solicitamos que, **con sentido de urgencia**, se tomen las medidas del caso a fin de solucionar los incumplimientos existentes en esa calle que carece de veredas y presenta profundos desniveles y barreras para circular.

Acciones inmediatas de ajustes razonables como [un pavimento estable](#) con descansos periódicos, [pasamanos continuos en las escaleras con su respectivo pavimento de alerta](#) y asientos con apoya brazos para el descanso de personas mayores, son avances importantes en este caso para avanzar hacia una comuna accesible y amigable que no discrimine a nadie.

Sin otro particular, le saludan atentamente,

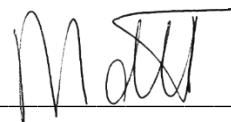

Pamela Pretti W. - Corporación Ciudad Accesible

*Fotografías y casos de la comunidad en páginas siguientes.

SITUACION ACTUAL:

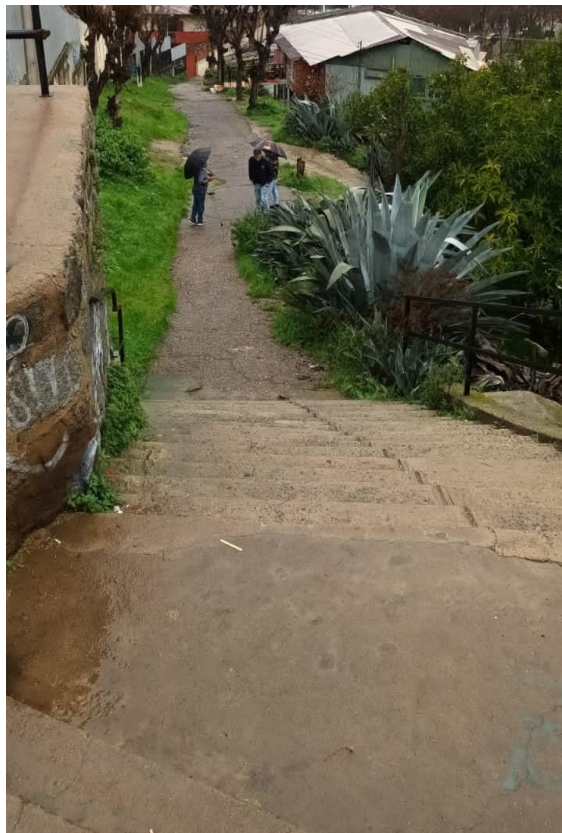

POSIBLES SOLUCIONES DE ADAPTACIÓN:



CASO:

Carlos Patricio Meza Payacan. 59 años Viñamarino ha solicitado en reiteradas oportunidades ayuda al respecto solicitando nuestra participación:

“En estos momentos tengo una artrosis de cadera y rodilla izquierda, comprometiendo cadera y rodilla derecha también, por lo que me cuesta muchísimo desplazarme a pesar de que uso bastones ortopédicos. En el mes de mayo tuve dos infartos al miocardio siendo hospitalizado de emergencia en el hospital Gustavo Ficke Viña.

*Hoy en casa con reposo estricto y en lista de espera para operación para prótesis de cadera y rodilla izquierda desde el año 2019, **cada salida de casa me expone a caídas en la calle donde vivo al igual que a mi padre adulto con problemas de movilidad y con un cáncer terminal.***

Mi vecina, adulta mayor de 87 años, sufrió un percance de salud teniendo que llamar la ambulancia, la cual no pudo subir al domicilio por la precaria condición de la calle y los camilleros tuvieron que trasladarla hacia la ambulancia casi cayéndose con ella en la camilla por las feroces irregularidades del camino.

Mi otro vecino con problemas mucho más graves y ciego vive con su hijo con problemas motrices que debe dializarse día por medio... y así otros tantos vecinos con graves problemas de movilidad obligados a transitar todos los días por esta peligrosa, precaria y abandonada por años calle donde vivo.

Esta calle lleva años en pésimas condiciones. Personalmente me dirigí al municipio de Viña a dejar carta dirigida a la Sra. Alcadesa Ripamonti. Estuve esperando respuesta la cual nunca llegó. Al acudir presencialmente por una repuesta contestaron que enviarían inspectores para ver la situación que hasta la fecha no se soluciona. Además de acudir a otras instituciones más para obtener una solución.

Esta calle deslinda con la población industrial, Población Mackenna, es parte de las inmediaciones del hospital de Viña, zona en donde hay colegio, y es parte de la ruta que hacemos en 10 minutos a pie para llegar al hospital varios vecinos de la zona.”

Contacto: 954355630

Mi dirección es calle Campaña 745, Forestal Bajo, Viña del Mar.

Referencia para llegar: subir por Plaza Forestal o subida Mackena y tomar calle Santa María.

Preguntar por Parroquia Fátima que se encuentra a los pies de dicha calle.

El [DS 50/2015](#) obliga en Chile a que los [espacios públicos](#) e infraestructura cumplan con condiciones específicas para que los entornos puedan ser usada por las personas de todas las edades y habilidades y no discriminen a nadie.

C.C.

1.- Alcaldesa Alcaldesa Macarena Ripamonti S.

2.- Corporación Ciudad Accesible

3.- Concejales